

**แผนภูมิโครงสร้างการแบ่งส่วนราชการตามแผนอัตรากำลัง 3 ปี**

**โครงสร้างส่วนราชการ องค์การบริหารส่วนตำบลปรางค์บุรี**

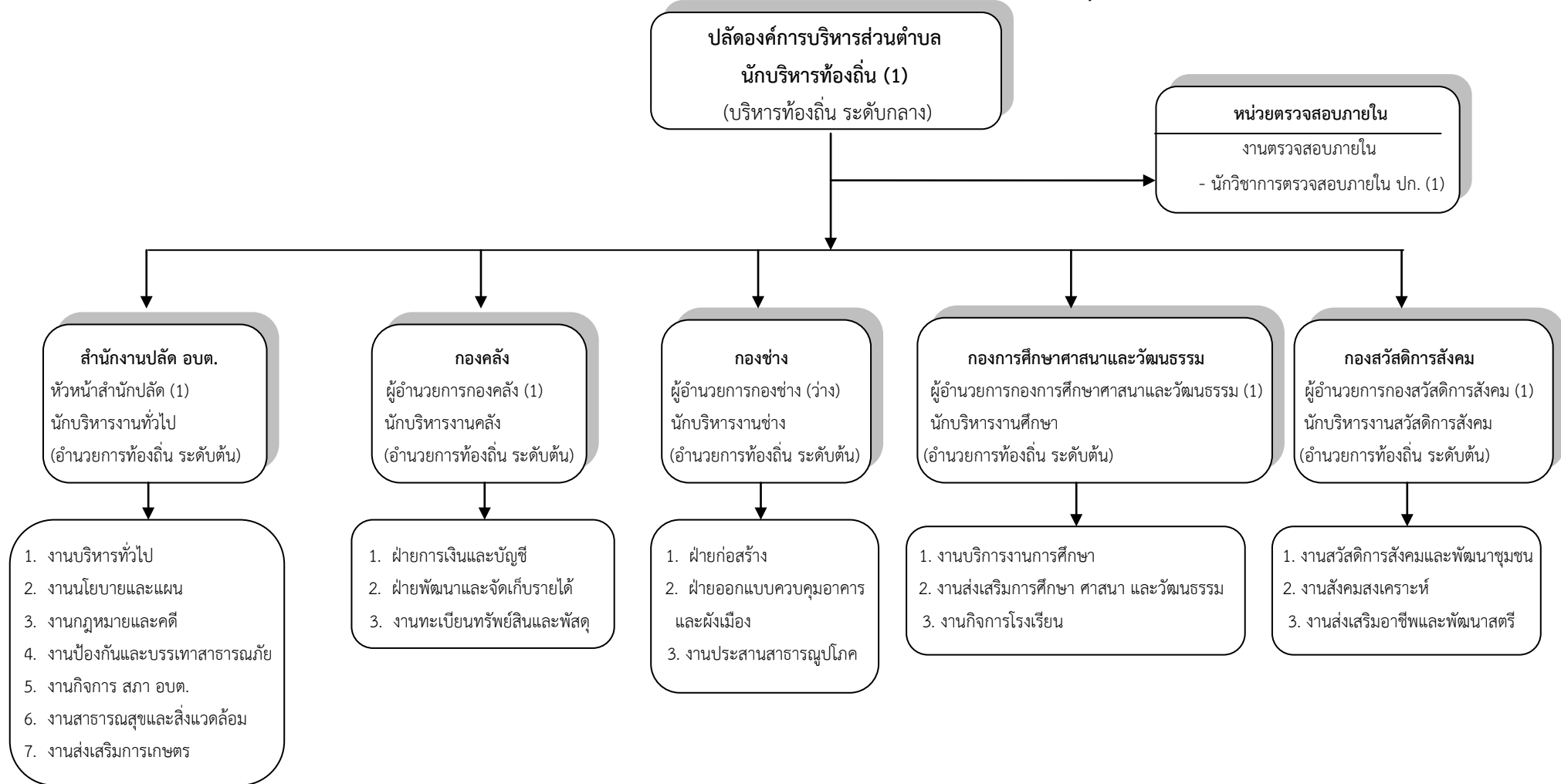

## โครงสร้างของสำนักงานปลัด องค์การบริหารส่วนตำบลปรางมบุรี

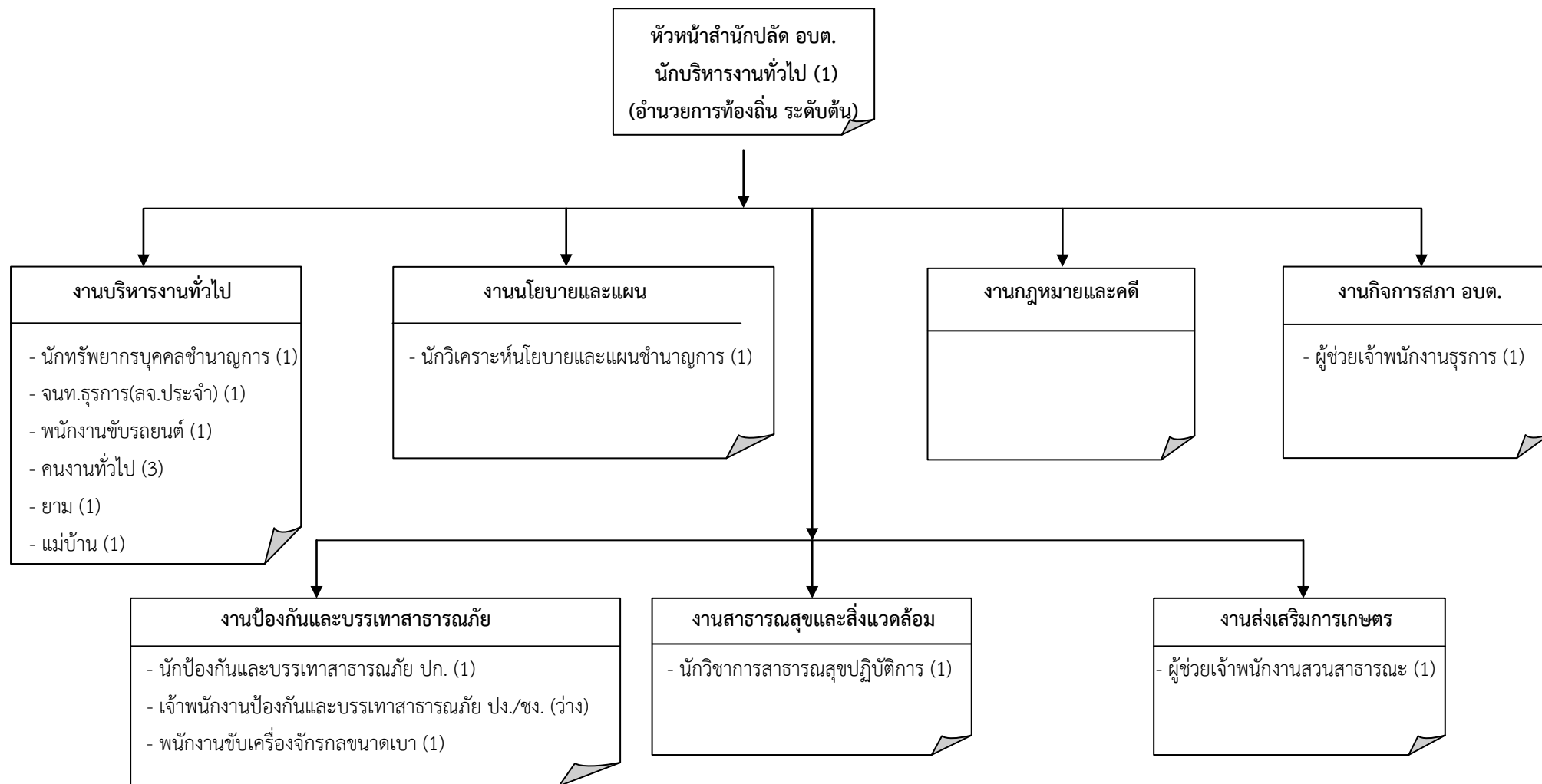

| ประเภท /ระดับ | ประเภทบริหารท้องถิ่น |           |          | ประเภทอำนาจท้องถิ่น |           |          | ประเภทวิชาการ  |                    |               |                 | ประเภททั่วไป |               |                 | ลูกจ้างประจำ | พนักงานจ้างตามภารกิจ | พนักงานจ้างทั่วไป | หมายเหตุ |
|---------------|----------------------|-----------|----------|---------------------|-----------|----------|----------------|--------------------|---------------|-----------------|--------------|---------------|-----------------|--------------|----------------------|-------------------|----------|
|               | ระดับสูง             | ระดับกลาง | ระดับต้น | ระดับสูง            | ระดับกลาง | ระดับต้น | ระดับเชี่ยวชาญ | ระดับชำนาญการพิเศษ | ระดับชำนาญการ | ระดับปฏิบัติการ | ระดับอาวุโส  | ระดับชำนาญงาน | ระดับปฏิบัติงาน |              |                      |                   |          |
| จำนวน         | -                    | -         | -        | -                   | -         | 1        | -              | -                  | 2             | 2               | -            | -             | -               | 1            | 4                    | 5                 |          |

## โครงสร้างของกองคลัง องค์การบริหารส่วนตำบลปรานบุรี

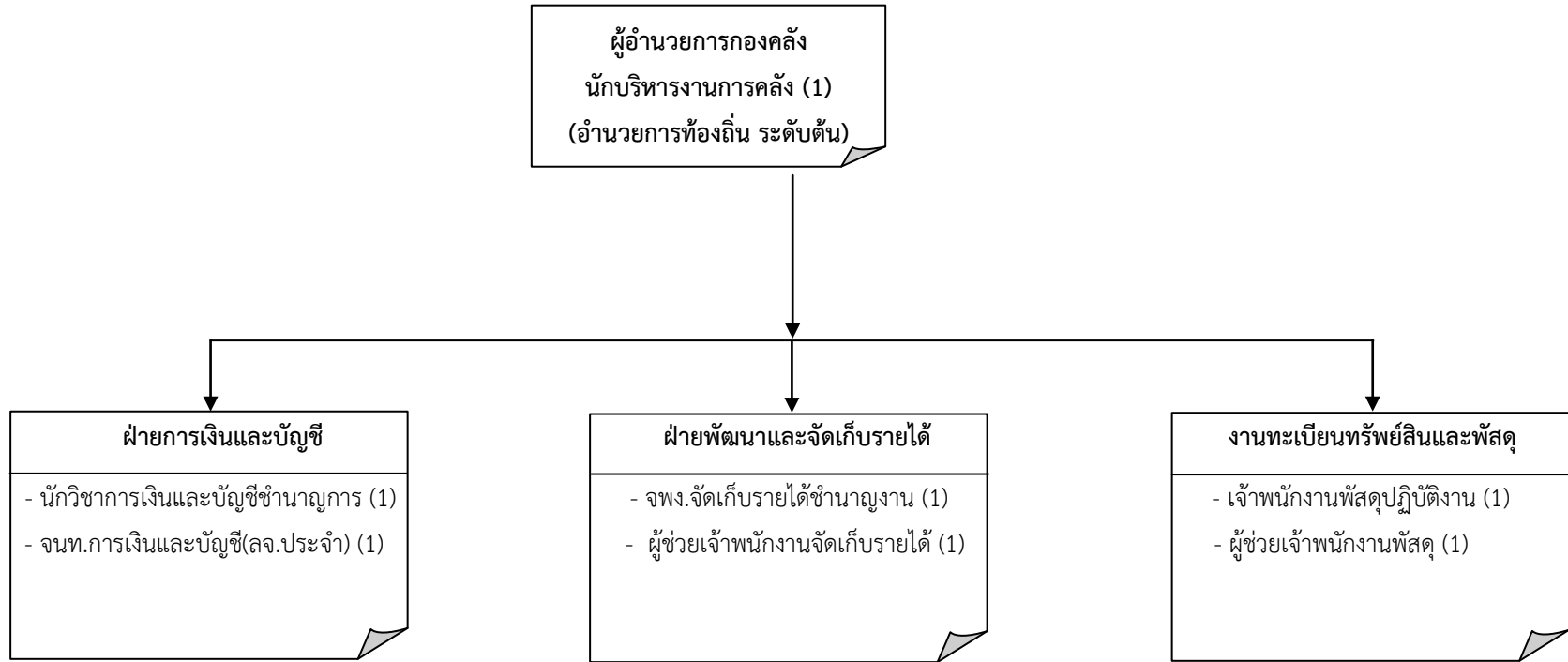

| ประเภท /ระดับ | ประเภทบริหารท้องถิ่น |           |          | ประเภทอำนาจท้องถิ่น |           |          | ประเภทวิชาการ  |                    |               |                 | ประเภททั่วไป |               |                 | ลูกจ้างประจำ | พนักงานจ้างตามภารกิจ | พนักงานจ้างทั่วไป | หมายเหตุ |
|---------------|----------------------|-----------|----------|---------------------|-----------|----------|----------------|--------------------|---------------|-----------------|--------------|---------------|-----------------|--------------|----------------------|-------------------|----------|
|               | ระดับสูง             | ระดับกลาง | ระดับต้น | ระดับสูง            | ระดับกลาง | ระดับต้น | ระดับเชี่ยวชาญ | ระดับชำนาญการพิเศษ | ระดับชำนาญการ | ระดับปฏิบัติการ | ระดับอาวุโส  | ระดับชำนาญงาน | ระดับปฏิบัติงาน |              |                      |                   |          |
| จำนวน         | -                    | -         | -        | -                   | -         | 1        | -              | -                  | 1             | -               | -            | 1             | 1               | 1            | 2                    | -                 |          |

## โครงสร้าง ของกองช่าง องค์การบริหารส่วนตำบลปราณบุรี

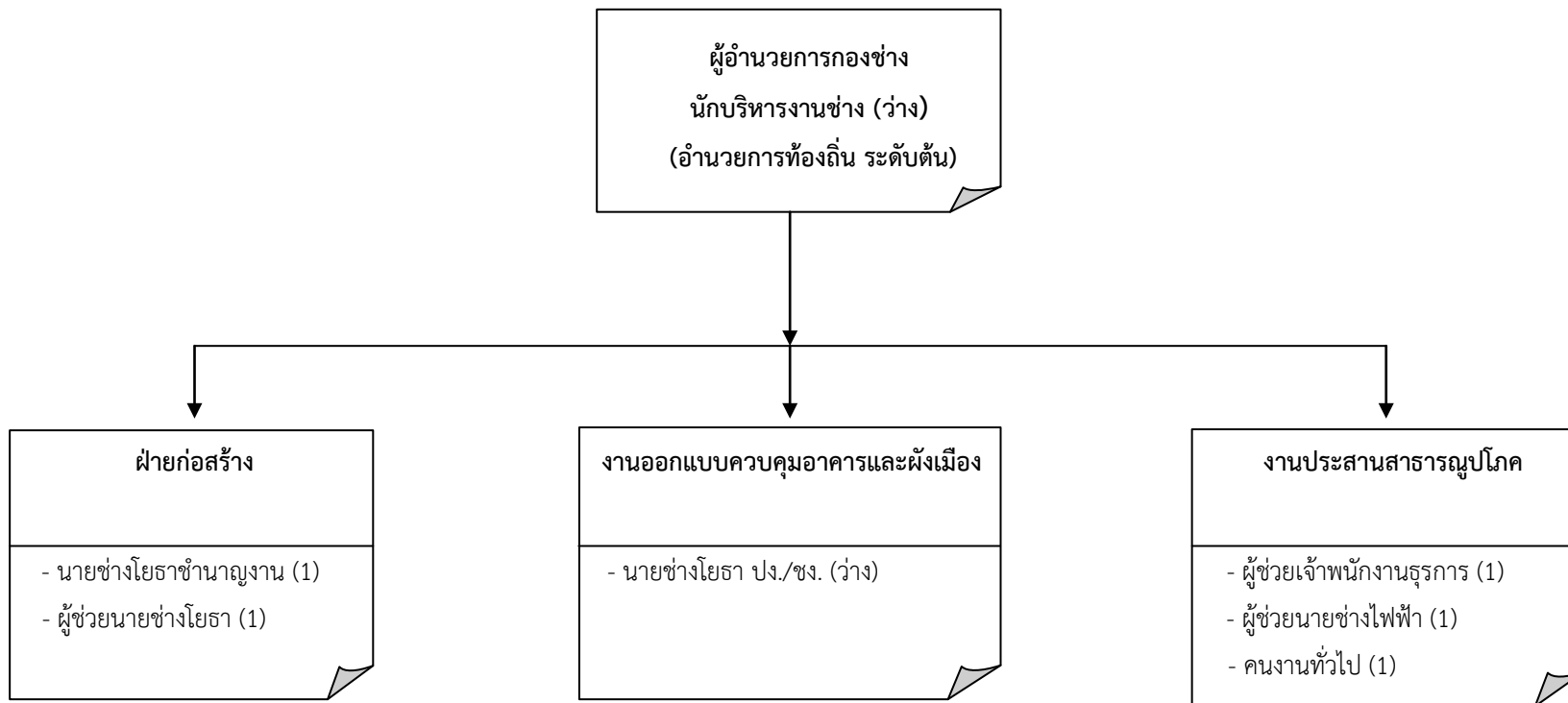

| ประเภท / ระดับ | ประเภทบริหารท้องถิ่น |           |          | ประเภทอำนาจท้องถิ่น |           |          | ประเภทวิชาการ  |                    |               |                 | ประเภททั่วไป |               |                 | ลูกจ้างประจำ | พนักงานจ้างตามภารกิจ | พนักงานจ้างทั่วไป | หมายเหตุ |
|----------------|----------------------|-----------|----------|---------------------|-----------|----------|----------------|--------------------|---------------|-----------------|--------------|---------------|-----------------|--------------|----------------------|-------------------|----------|
|                | ระดับสูง             | ระดับกลาง | ระดับต้น | ระดับสูง            | ระดับกลาง | ระดับต้น | ระดับเชี่ยวชาญ | ระดับชำนาญการพิเศษ | ระดับชำนาญการ | ระดับปฏิบัติการ | ระดับอาวุโส  | ระดับชำนาญงาน | ระดับปฏิบัติงาน |              |                      |                   |          |
| จำนวน          | -                    | -         | -        | -                   | -         | -        | -              | -                  | -             | -               | -            | 1             | -               | -            | 3                    | 1                 |          |

## โครงสร้างของ กองการศึกษา ศาสนาและวัฒนธรรม องค์การบริหารส่วนตำบลปราณบุรี

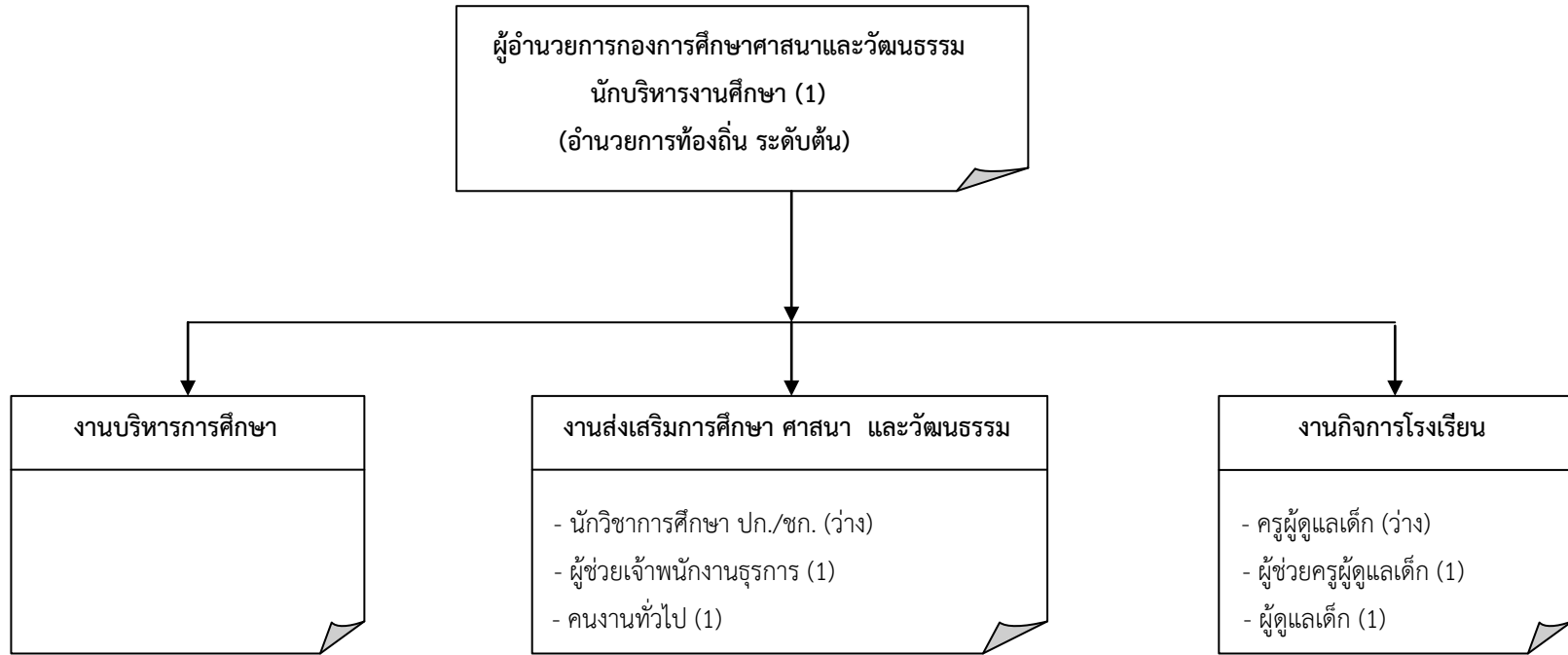

| ประเภท /ระดับ | ประเภทบริหารท้องถิ่น |           |          | ประเภทอำนาจท้องถิ่น |           |          | ประเภทวิชาการ  |                    |               |                 | ประเภททั่วไป |               |                 | ครูผู้ดูแลเด็ก | ลูกจ้างประจำ | พนักงานจ้างตามภารกิจ | พนักงานจ้างทั่วไป | หมายเหตุ |
|---------------|----------------------|-----------|----------|---------------------|-----------|----------|----------------|--------------------|---------------|-----------------|--------------|---------------|-----------------|----------------|--------------|----------------------|-------------------|----------|
|               | ระดับสูง             | ระดับกลาง | ระดับต้น | ระดับสูง            | ระดับกลาง | ระดับต้น | ระดับเชี่ยวชาญ | ระดับชำนาญการพิเศษ | ระดับชำนาญการ | ระดับปฏิบัติการ | ระดับอาวุโส  | ระดับชำนาญงาน | ระดับปฏิบัติงาน |                |              |                      |                   |          |
| จำนวน         | -                    | -         | -        | -                   | -         | 1        | -              | -                  | -             | -               | -            | -             | -               | -              | -            | 2                    | 2                 |          |

## โครงสร้างของกองสวัสดิการสังคม องค์การบริหารส่วนตำบลปรางมบุรี

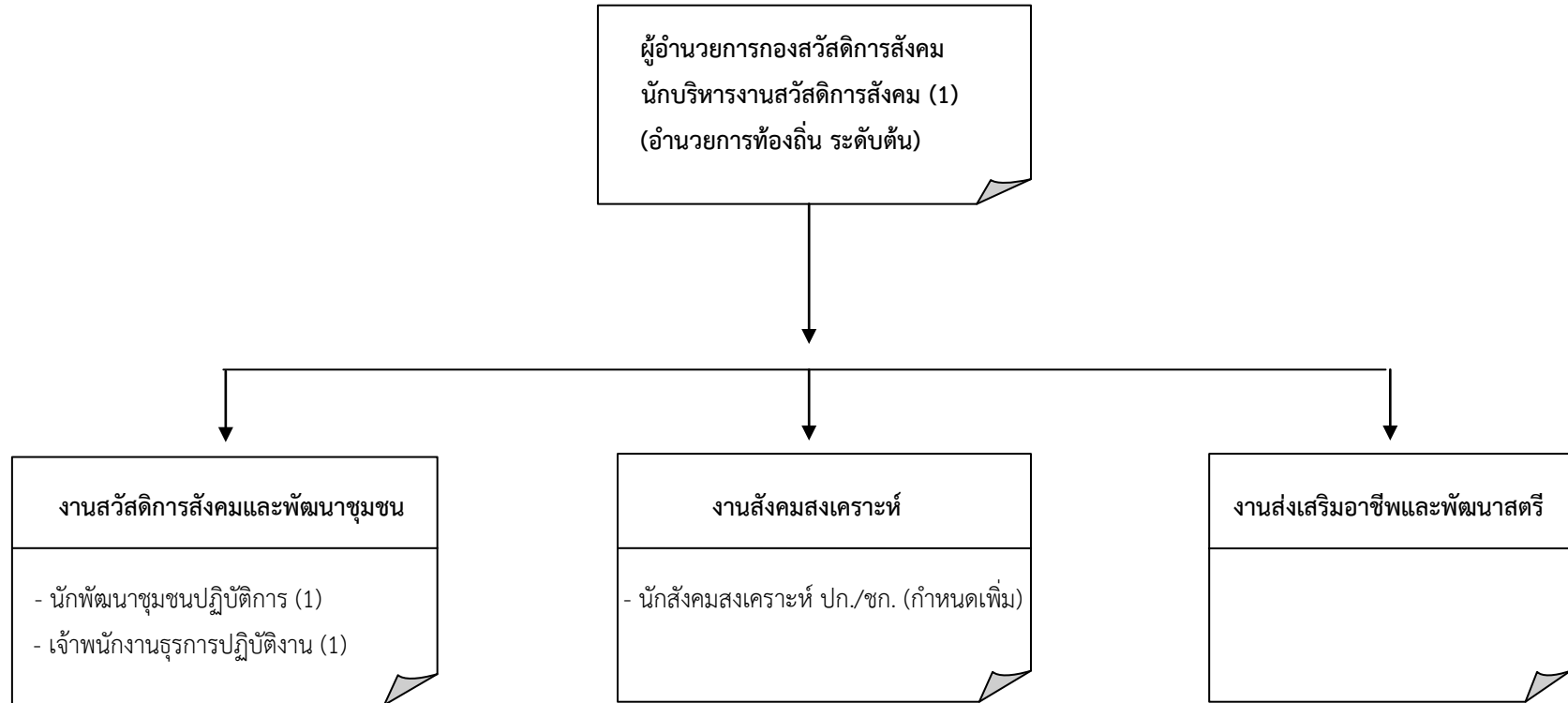

| ประเภท /ระดับ | ประเภทบริหารท้องถิ่น |           |          | ประเภทอำนวยการท้องถิ่น |           |          | ประเภทวิชาการ  |                    |               |                 | ประเภททั่วไป |               |                 | ลูกจ้างประจำ | พนักงานจ้างตามภารกิจ | พนักงานจ้างทั่วไป | หมายเหตุ |
|---------------|----------------------|-----------|----------|------------------------|-----------|----------|----------------|--------------------|---------------|-----------------|--------------|---------------|-----------------|--------------|----------------------|-------------------|----------|
|               | ระดับสูง             | ระดับกลาง | ระดับต้น | ระดับสูง               | ระดับกลาง | ระดับต้น | ระดับเชี่ยวชาญ | ระดับชำนาญการพิเศษ | ระดับชำนาญการ | ระดับปฏิบัติการ | ระดับอาวุโส  | ระดับชำนาญงาน | ระดับปฏิบัติงาน |              |                      |                   |          |
| จำนวน         | -                    | -         | -        | -                      | -         | 1        | -              | -                  | -             | 1               | -            | -             | 1               | -            | -                    | -                 |          |

11. **บัญชีแสดงจัดคนลงสู่ตำแหน่งและการกำหนดเลขที่ตำแหน่งในส่วนราชการ**

| ที่ | ชื่อ-สกุล  | คุณวุฒิการศึกษา              | กรอบอัตราเก่าดั้งเดิม |  |             | กรอบอัตราเก่าดั้งใหม่ |  |             | เงินเดือน              |                      |                                | หมายเหตุ           |
|-----|--|------------------------------|-----------------------|--|-------------|-----------------------|--|-------------|------------------------|----------------------|--------------------------------|--------------------|
|     |  |                              | เลขที่ตำแหน่ง         | ตำแหน่ง                                  | ระดับ       | เลขที่ตำแหน่ง         | ตำแหน่ง                                  | ระดับ       | เงินเดือน              | เงินประจำตำแหน่ง     | เงินเพิ่มอื่น ๆ /เงินค่าตอบแทน |                    |
| 1.  | จ.ส.อ.อภิรมย์ สงโย                               | ร.ป.ม.<br>(รัฐประศาสนศาสตร์) | 29-3-00-1101-001      | ปลัด อบต.<br>(นักบริหารงานท้องถิ่น)      | กลาง        | 29-3-00-1101-001      | ปลัด อบต.<br>(นักบริหารงานท้องถิ่น)      | กลาง        | 588,120<br>(49,010x12) | 84,000<br>(7,000x12) | 84,000<br>(7,000x12)           | 756,120            |
| 2.  | <b>หน่วยตรวจสอบภายใน</b><br>นายภาณุเดช เสาวสิงห์ | บธ.บ.<br>(คอมพิวเตอร์ธุรกิจ) | 29-3-12-3205-001      | นวก.ตรวจสอบภายใน                         | ปก.         | 29-3-12-3205-001      | นวก.ตรวจสอบภายใน                         | ปก.         | 190,080<br>(15,840x12) | -                    | -                              | 190,080            |
| 3.  | <b>สำนักงานปลัด</b><br>นายธงชัย สมเสนาะ          | ร.ป.ม.<br>(นโยบายสาธารณะ)    | 29-3-01-2101-001      | หัวหน้าสำนักปลัด<br>(นักบริหารงานทั่วไป) | ต้น         | 29-3-01-2101-001      | หัวหน้าสำนักปลัด<br>(นักบริหารงานทั่วไป) | ต้น         | 369,480<br>(30,790x12) | 42,000<br>(3,500x12) | -                              | 411,480            |
| 4.  | น.ส.พัชรินทร์ เหมือนแสง                          | ร.ป.ม.<br>(รัฐประศาสนศาสตร์) | 29-3-01-3103-001      | นักวิเคราะห์นโยบาย<br>และแผน             | ชก.         | 29-3-01-3103-001      | นักวิเคราะห์นโยบาย<br>และแผน             | ชก.         | 305,640<br>(25,470x12) | -                    | -                              | 305,640            |
| 5.  | น.ส.ขวัญใจ สุดถนอม                               | ร.ป.ม.<br>(รัฐประศาสนศาสตร์) | 29-3-01-3102-001      | นักทรัพยากรบุคคล                         | ชก.         | 29-3-01-3102-001      | นักทรัพยากรบุคคล                         | ชก.         | 293,880<br>(24,490x12) | -                    | -                              | 293,880            |
| 6.  | น.ส.ธัญนิตรา ศรีใส                               | วท.บ.<br>(สาธารณสุขศาสตร์)   | 29-3-01-3601-001      | นักวิชาการสาธารณสุข                      | ปก.         | 29-3-01-3601-001      | นักวิชาการสาธารณสุข                      | ปก.         | 190,080<br>(15,840x12) | -                    | -                              | 190,080            |
| 7.  | นายเพิ่มพันธ์ ทัดศรี                             | ร.บ.<br>(รัฐศาสตร์)          | 29-3-01-3810-001      | นักป้องกันและบรรเทา<br>สาธารณภัย         | ปก.         | 29-3-01-3810-001      | นักป้องกันและบรรเทา<br>สาธารณภัย         | ปก.         | 258,000<br>(21,500x12) | -                    | -                              | 258,000            |
| 8.  | -  | -                            | 29-3-01-4805-001      | จพง.ป้องกันและบรรเทา<br>สาธารณภัย        | ปง./<br>ชง. | 29-3-01-4805-001      | จพง.ป้องกันและบรรเทา<br>สาธารณภัย        | ปง./<br>ชง. | 297,900<br>(24,825x12) | -                    | -                              | รอใช้บัญชี<br>กสด. |

| ที่ | ชื่อ-สกุล                                       | คุณวุฒิการศึกษา                       | กรอบอัตรากำลังเดิม |                                    |       | กรอบอัตรากำลังใหม่ |                                    |       | เงินเดือน              |                  |                                | หมายเหตุ |
|-----|---|---------------------------------------|--------------------|------------------------------------|-------|--------------------|------------------------------------|-------|------------------------|------------------|--------------------------------|----------|
|     |   |                                       | เลขที่ตำแหน่ง      | ตำแหน่ง                            | ระดับ | เลขที่ตำแหน่ง      | ตำแหน่ง                            | ระดับ | เงินเดือน              | เงินประจำตำแหน่ง | เงินเพิ่มอื่น ๆ /เงินค่าตอบแทน |          |
| 9.  | <b>ลูกจ้างประจำ</b><br>นายวรินทร์ พิศาลทรัพย์   | อนุปริญญา<br>(การจัดการทั่วไป)        | -                  | เจ้าหน้าที่ธุรการ                  | -     | -                  | เจ้าหน้าที่ธุรการ                  | -     | 199,800<br>(16,650x12) | -                | -                              | 199,800  |
| 10. | <b>พนักงานจ้างตามภารกิจ</b><br>น.ส.นฤมล ตรีเพชร | บธ.บ.<br>(การบัญชี)                   | -                  | ผู้ช่วยเจ้าพนักงานธุรการ           | -     | -                  | ผู้ช่วยเจ้าพนักงานธุรการ           | -     | 151,080<br>(12,590x12) | -                | -                              | 151,080  |
| 11. | น.ส.ทิพรัตน์ ศาสตรเวช                           | วท.บ.<br>(เทคโนโลยีการจัดการศัตรูพืช) | -                  | ผู้ช่วยเจ้าพนักงาน<br>สวนสาธารณะ   | -     | -                  | ผู้ช่วยเจ้าพนักงาน<br>สวนสาธารณะ   | -     | 136,320<br>(11,360x12) | -                | -                              | 136,320  |
| 12. | นายเอกพนธ์ คงนิล                                | มัธยมศึกษาปีที่ 6                     | -                  | พนักงานขับเครื่องจักรกล<br>ขนาดเบา | -     | -                  | พนักงานขับเครื่องจักรกล<br>ขนาดเบา | -     | 141,960<br>(11,830x12) | -                | -                              | 141,960  |
| 13. | นายศุภโชค นุชพรรณ                               | รป.บ.<br>(รัฐประศาสนศาสตร์)           | -                  | พนักงานขับรถยนต์                   | -     | -                  | พนักงานขับรถยนต์                   | -     | 141,960<br>(11,830x12) | -                | -                              | 141,960  |
| 14. | <b>พนักงานจ้างทั่วไป</b><br>นายบุญรวม สำแดงเดช  | ประถมศึกษาปีที่ 4                     | -                  | ยาม                                | -     | -                  | ยาม                                | -     | 108,000<br>(9,000x12)  | -                | -                              | 108,000  |
| 15. | นางนงนุช ทศนภักดี                               | ประถมศึกษาปีที่ 4                     | -                  | แม่บ้าน                            | -     | -                  | แม่บ้าน                            | -     | 108,000<br>(9,000x12)  | -                | -                              | 108,000  |
| 16. | นายสำเร็จ มานพ                                  | มัธยมศึกษาปีที่ 3                     | -                  | คนงานทั่วไป                        | -     | -                  | คนงานทั่วไป                        | -     | 108,000<br>(9,000x12)  | -                | -                              | 108,000  |
| 17. | น.ส.รัตนวลี รัตนธนโชค                           | ปวส.<br>(คอมพิวเตอร์ธุรกิจ)           | -                  | คนงานทั่วไป                        | -     | -                  | คนงานทั่วไป                        | -     | 108,000<br>(9,000x12)  | -                | -                              | 108,000  |



| ที่ | ชื่อ-สกุล  | คุณวุฒิการศึกษา               | กรอบอัตราค่าจ้างเดิม |   |       | กรอบอัตราค่าจ้างใหม่ |   |       | เงินเดือน              |                      |                                 | หมายเหตุ |
|-----|--|-------------------------------|----------------------|---|-------|----------------------|---|-------|------------------------|----------------------|---------------------------------|----------|
|     |  |                               | เลขที่ตำแหน่ง        | ตำแหน่ง                                     | ระดับ | เลขที่ตำแหน่ง        | ตำแหน่ง                                     | ระดับ | เงินเดือน              | เงินประจำตำแหน่ง     | เงินเพิ่มอื่น ๆ / เงินค่าตอบแทน |          |
| 18. | น.ส.มณฑิรา ดิณฑุก  | บธ.บ.<br>(การจัดการ)          | -                    | คนงานทั่วไป                                 | -     | -                    | คนงานทั่วไป                                 | -     | 108,000<br>(9,000x12)  | -                    | -                               | 108,000  |
| 19. | <b>กองคลัง</b><br>นางปรีชาติ พิภเถื่อน                   | บธ.ม.<br>(การจัดการทั่วไป)    | 29-3-04-2102-001     | ผู้อำนวยการกองคลัง<br>(นักบริหารงานการคลัง) | ต้น   | 29-3-04-2102-001     | ผู้อำนวยการกองคลัง<br>(นักบริหารงานการคลัง) | ต้น   | 416,160<br>(34,680x12) | 42,000<br>(3,500x12) | -                               | 458,160  |
| 20. | นางสาวชนัญญา กรเพชร                                      | บธ.บ.<br>(การบัญชี)           | 29-3-04-3201-001     | นวก.เงินและบัญชี                            | ชก.   | 29-3-04-3201-001     | นวก.เงินและบัญชี                            | ชก.   | 288,120<br>(24,010x12) | -                    | -                               | 288,120  |
| 21. | น.ส.สุภัชชา เขาว์มาก                                     | ปวส.<br>(คอมพิวเตอร์ธุรกิจ)   | 29-3-04-4203-001     | เจ้าพนักงานพัสดุ                            | ปง.   | 29-3-04-4203-001     | เจ้าพนักงานพัสดุ                            | ปง.   | 143,520<br>(11,960x12) | -                    | -                               | 143,520  |
| 22. | น.ส.ปนัดดา เตชะวันโต                                     | รป.บ.<br>(การปกครองท้องถิ่น)  | 29-3-04-4204-001     | เจ้าพนักงานจัดเก็บรายได้                    | ชง.   | 29-3-04-4204-001     | เจ้าพนักงานจัดเก็บรายได้                    | ชง.   | 239,640<br>(19,970x12) | -                    | -                               | 239,640  |
| 23. | <b>ลูกจ้างประจำ</b><br>น.ส.สุรีย์ แก้วเขียว              | รป.บ.<br>(การปกครองท้องถิ่น)  | -                    | เจ้าหน้าที่การเงินและบัญชี                  | -     | -                    | เจ้าหน้าที่การเงินและบัญชี                  | -     | 214,560<br>(17,880x12) | -                    | -                               | 214,560  |
| 24. | <b>พนักงานจ้างตามภารกิจ</b><br>น.ส.อรุณญา ปิ่นแก้วกาญจน์ | วท.บ.<br>(เทคโนโลยีการจัดการ) | -                    | ผู้ช่วยเจ้าพนักงานพัสดุ                     | -     | -                    | ผู้ช่วยเจ้าพนักงานพัสดุ                     | -     | 142,320<br>(11,860x12) | -                    | -                               | 142,320  |
| 25. | น.ส.รุจิรา น้อยผล  | ปวช.<br>(การบัญชี)            | -                    | ผู้ช่วยเจ้าพนักงาน<br>จัดเก็บรายได้         | -     | -                    | ผู้ช่วยเจ้าพนักงาน<br>จัดเก็บรายได้         | -     | 116,760<br>(9,730x12)  | -                    | -                               | 116,760  |
| 26. | <b>กองช่าง</b><br>-                                      | -                             | 29-3-05-2103-001     | ผู้อำนวยการกองช่าง<br>(นักบริหารงานช่าง)    | ต้น   | 29-3-05-2103-001     | ผู้อำนวยการกองช่าง<br>(นักบริหารงานช่าง)    | ต้น   | 393,600<br>(32,800x12) | 42,000<br>(3,500x12) | -                               | ว่าง     |

| ที่ | ชื่อ-สกุล   | คุณวุฒิการศึกษา                 | กรอบอัตราค่าจ้างเดิม |  |                | กรอบอัตราค่าจ้างใหม่ |  |                | เงินเดือน              |                      |                                 | หมายเหตุ              |
|-----|---|---------------------------------|----------------------|--|----------------|----------------------|--|----------------|------------------------|----------------------|---------------------------------|-----------------------|
|     |   |                                 | เลขที่ตำแหน่ง        | ตำแหน่ง  | ระดับ          | เลขที่ตำแหน่ง        | ตำแหน่ง  | ระดับ          | เงินเดือน              | เงินประจำตำแหน่ง     | เงินเพิ่มอื่น ๆ / เงินค่าตอบแทน |                       |
| 27. | นายประสพพร พ่วงพี                                   | วท.บ<br>(เทคโนโลยีอุตสาหกรรม)   | 29-3-05-4701-001     | นายช่างโยธา                                      | ชง.            | 29-3-05-4701-001     | นายช่างโยธา                                      | ชง.            | 264,480<br>(22,040x12) |                      |                                 | 264,480               |
| 28. | -   | -                               | 29-3-05-4701-002     | นายช่างโยธา                                      | ปง./<br>ชง.    | 29-3-05-4701-002     | นายช่างโยธา                                      | ปง./<br>ชง.    | 297,900<br>(24,825x12) | -                    | -                               | รอใช้บัญชี<br>กสธ.    |
| 29. | <b>พนักงานจ้างตามภารกิจ</b><br>นายชาญณรงค์ ผวาผดุง  | ปวส.<br>(ช่างก่อสร้าง)          | -                    | ผู้ช่วยนายช่างโยธา                               | -              | -                    | ผู้ช่วยนายช่างโยธา                               | -              | 166,440<br>(13,870x12) | -                    | -                               | 166,440               |
| 30. | น.ส.ประภาภรณ์ ทิพย์เนตร                             | อส.บ.<br>(เทคโนโลยีคอมพิวเตอร์) | -                    | ผู้ช่วยเจ้าพนักงานธุรการ                         | -              | -                    | ผู้ช่วยเจ้าพนักงานธุรการ                         | -              | 142,320<br>(11,860x12) | -                    | -                               | 142,320               |
| 31. | นายธนกฤต ประภาภรณ์                                  | ปวส.<br>(ไฟฟ้ากำลัง)            | -                    | ผู้ช่วยนายช่างไฟฟ้า                              | -              | -                    | ผู้ช่วยนายช่างไฟฟ้า                              | -              | 138,000<br>(11,500x12) | -                    | -                               | 138,000               |
| 32. | <b>พนักงานจ้างทั่วไป</b><br>นายพีรศิษฐ์ สายน้ำเขียว | ปวส.<br>(ไฟฟ้ากำลัง)            | -                    | คนงานทั่วไป                                      | -              | -                    | คนงานทั่วไป                                      | -              | 108,000<br>(9,000x12)  | -                    | -                               | 108,000               |
| 33. | <b>กองการศึกษา</b><br>น.ส.นุชนาต ทิพย์เนตร          | ค.บ.<br>(การประถมศึกษา)         | 29-3-08-2107-001     | ผู้อำนวยการกองการศึกษา<br>(นักบริหารงานการศึกษา) | ต้น            | 29-3-08-2107-001     | ผู้อำนวยการกองการศึกษา<br>(นักบริหารงานการศึกษา) | ต้น            | 317,520<br>(26,460x12) | 42,000<br>(3,500x12) | -                               | 359,520               |
| 34. | -   | -                               | 29-3-08-3803-001     | นักวิชาการศึกษา                                  | ปก./<br>ชก.    | 29-3-08-3803-001     | นักวิชาการศึกษา                                  | ปก./<br>ชก.    | 355,320<br>(29,610x12) | -                    | -                               | รอใช้บัญชี<br>กสธ.    |
| 35. | -   | -                               | 77-2-0091            | ครูผู้ดูแลเด็ก                                   | ครู<br>ผู้ช่วย | 77-2-0091            | ครูผู้ดูแลเด็ก                                   | ครู<br>ผู้ช่วย | -                      | -                    | -                               | ว่าง<br>(เงินอุดหนุน) |

| ที่ | ชื่อ-สกุล  | คุณวุฒิการศึกษา                                      | กรอบอัตรากำลังเดิม |  |       | กรอบอัตรากำลังใหม่ |  |             | เงินเดือน              |                      |                                 | หมายเหตุ    |
|-----|--|--|--------------------|--|-------|--------------------|--|-------------|------------------------|----------------------|---------------------------------|-------------|
|     |  |  | เลขที่ตำแหน่ง      | ตำแหน่ง  | ระดับ | เลขที่ตำแหน่ง      | ตำแหน่ง  | ระดับ       | เงินเดือน              | เงินประจำตำแหน่ง     | เงินเพิ่มอื่น ๆ / เงินค่าตอบแทน |             |
| 36. | <u>พนักงานจ้างตามภารกิจ</u><br>นางสายรุ้ง ตรีเพชร  | ค.บ.<br>(การประถมศึกษา)                              | -                  | ผู้ช่วยครูผู้ดูแลเด็ก  | -     | -                  | ผู้ช่วยครูผู้ดูแลเด็ก  | -           | 222,720<br>(18,560x12) | -                    | -                               | เงินอุดหนุน |
| 37. | น.ส.วรรณวดี หยศสนิทใจ                              | ร.บ.บ.<br>(รัฐประศาสนศาสตร์)                         | -                  | ผู้ช่วยเจ้าพนักงานธุรการ   | -     | -                  | ผู้ช่วยเจ้าพนักงานธุรการ   | -           | 138,000<br>(11,500x12) | -                    | -                               | 138,000     |
| 38. | <u>พนักงานจ้างทั่วไป</u><br>น.ส.กุลฤดี กระจ่างเจิม | วท.บ.<br>(คหกรรมศาสตร์)                              | -                  | ผู้ดูแลเด็ก  | -     | -                  | ผู้ดูแลเด็ก  | -           | 108,000<br>(9,000x12)  | -                    | -                               | เงินอุดหนุน |
| 39. | นายณัฐวุฒิ จันทรักษา                               | มัธยมศึกษาปีที่ 3                                    | -                  | คนงานทั่วไป  | -     | -                  | คนงานทั่วไป  | -           | 108,000<br>(9,000x12)  | -                    | -                               | 108,000     |
| 40. | <u>กองสวัสดิการสังคม</u><br>นายชาญณรงค์ สุขอิม     | ร.ป.ม.<br>(การบริหารและพัฒนา<br>ประชาคมเมืองและชนบท) | 29-3-11-2105-001   | ผู้อำนวยการกอง<br>สวัสดิการสังคม<br>(นักบริหารงานสวัสดิการสังคม) | ต้น   | 29-3-11-2105-001   | ผู้อำนวยการกอง<br>สวัสดิการสังคม<br>(นักบริหารงานสวัสดิการสังคม) | ต้น         | 369,480<br>(30,790x12) | 42,000<br>(3,500x12) | -                               | 411,480     |
| 41. | น.ส.กรกนก ลิ้มเจริญภักดิ์                          | บธ.บ.<br>(การจัดการทั่วไป)                           | 29-3-11-3801-001   | นักพัฒนาชุมชน  | ปก.   | 29-3-11-3801-001   | นักพัฒนาชุมชน  | ปก.         | 253,680<br>(21,140x12) | -                    | -                               | 253,680     |
| 42. | -  | -  | -                  | -  | -     | 29-3-11-3802-001   | นักสังคมสงเคราะห์  | ปก./<br>ชก. | 355,320<br>(29,610x12) | -                    | -                               | กำหนดเพิ่ม  |
| 43. | น.ส.รมิตา ชันทอง                                   | ปวส.<br>(การบัญชี)                                   | 29-3-11-4101-001   | เจ้าพนักงานธุรการ  | ปง.   | 29-3-11-4101-001   | เจ้าพนักงานธุรการ  | ปง.         | 143,520<br>(11,960x12) | -                    | -                               | 143,520     |

